

**BIKEPARK
TODTNAU**



POWERED BY



Tech Guide

HOT  TRAIL

**Bikepark Todtnau Race
26.-28.04.2024**

**SWISS DOWNHILL
SERIES**

Anreise

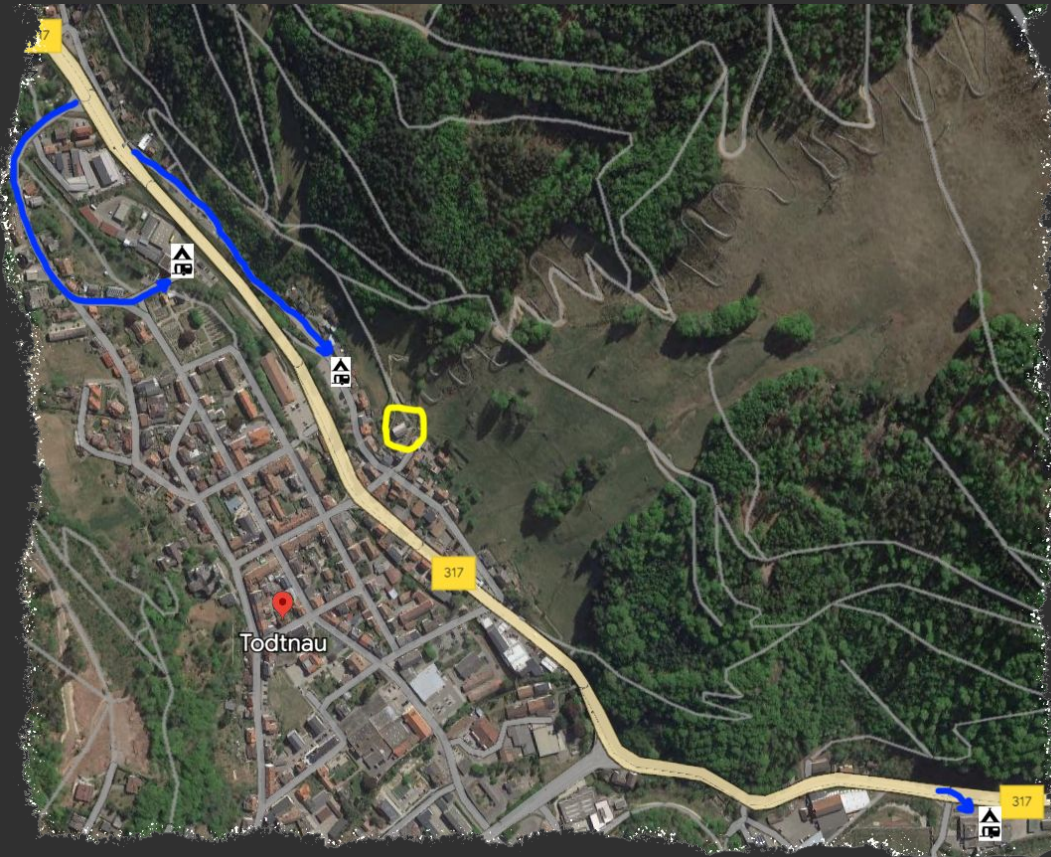

- B317 aus Richtung Feldberg oder Lörrach
Eventbereich Bikepark Shop
- Öffentliche Parkplätze für Besucher in Todtnau (Öffentliche Wegweiser)
- Camping 1
Parkplatz 2 Hasenhornlift
- Camping 2 Bürstenfabrik Keller
Johann-Baptist-Keller-Str. 1
- Camping 3 Wohngut Steigert
Kandermatt 2

Strecke

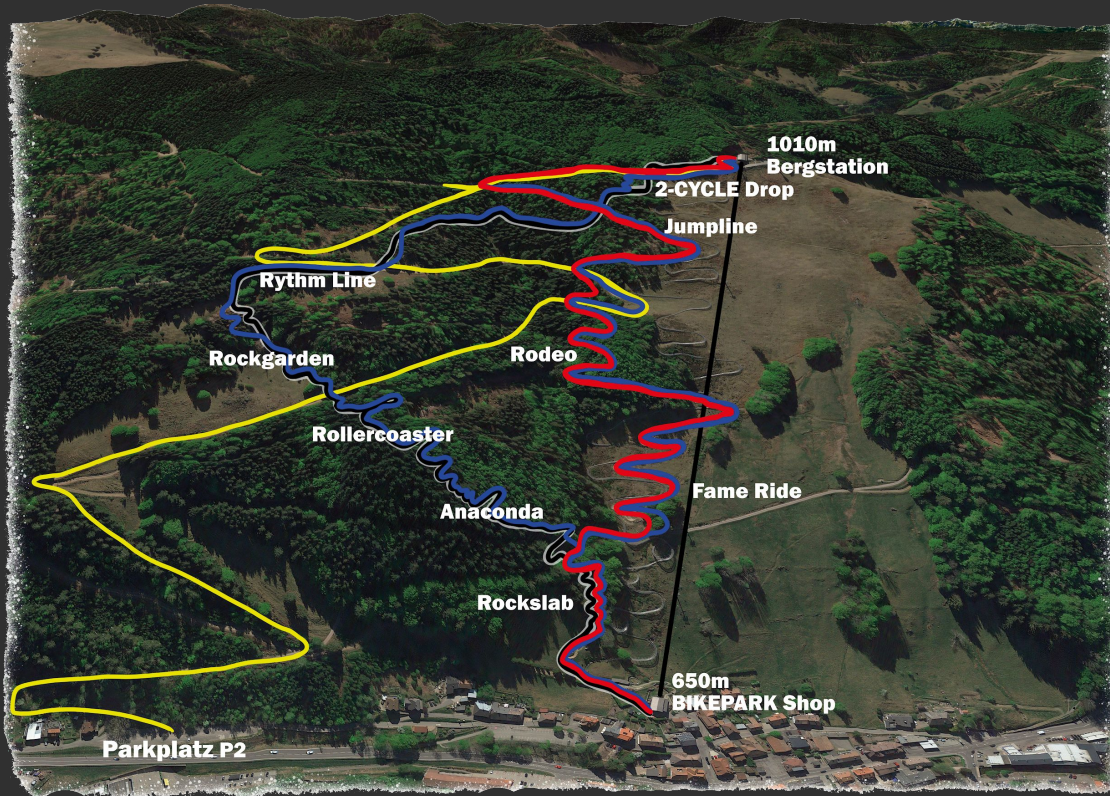

- Rennverlauf: DH Strecke (schwarz)
- Start: DH (1010m)
- Ziel: DH Ende (650m)
- Streckenlänge: 2,7 km

Bikepark Todtnau Race
26.-28.04.2024

**BIKEPARK
TODTNAU**
POWERED BY



2cycle

HOT+TRAIL
SWISS DOWNHILL
SERIES

Parken & Camping

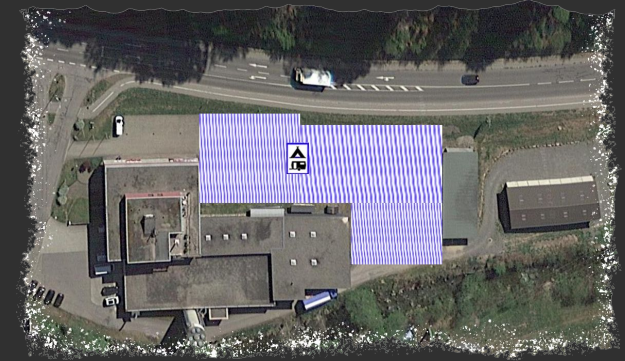
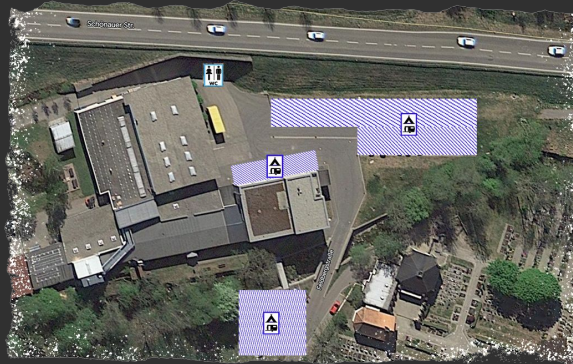

- Parken & Camping auf Parkplatz P2
- Zufahrt über Tholusweg
- WC
- Anreise ab Freitag 12:00

- Camping auf Bürsten Keller
- Zufahrt über Feldbergstraße
- WC
- Anreise ab Freitag 16:30

- Camping auf Wohngut Steigert
- Zufahrt über Schönauerstraße
- WC + Bikewash
- Anreise ab Donnerstag 15:00

Alternativen

schwarzwaldstern.com
berghaus-freiburg.de
stellplatz.keller-wohnmobil.de

! Hinweis !

Leider können wir euch keine
Duschkmöglichkeiten bereitstellen.

Hausordnung Camping*

- kein Feuer
- Nachtruhe ab 22:00 Uhr
- Stellplatz sauber hinterlassen
- Müll zu den Ablagestellen

Infrastruktur



- Infrastrukturbeitrag pro Person 20,00 € ist bei der Startnummernausgabe zu bezahlen.
Contribution à l'infrastructure par personne 20,00€
A payer lors de la remise des dossards.

Zeitplan & Programm

Freitag, 26.04.2024	Startnummer Ausgabe	10:00 - 18:00 Uhr
	Freies Fahren / normaler Bikeparkbetrieb (kein offizielles Training!) (Liffticket nicht enthalten - siehe Informationen)	10:00 - 15:30 Uhr
	Trackwalk	15:30 - 18:00 Uhr (letzte Liftfahrt 16:30)
Samstag, 27.04.2024	Nachmeldungen & Startnummernausgabe (bei Race Orga)	08:00 - 11:00 Uhr
	Training alle Kategorien	08:30 - 13:00 Uhr
	Training Kategorien lizenziert	13:00 - 14:00 Uhr
	Streckensperrung	14:00 - 14:30 Uhr
	Rennlauf 1	14:30 - 17:30 Uhr
Sonntag, 28.04.2024	Training NUR für Kategorien open	08:30 - 10:30
	Training NUR für Kategorien lizenziert	10:30 - 12:00 Uhr
	Streckensperrung	12:00 - 12:30 Uhr
	Rennlauf 2	12:30 - 15:00 Uhr
	Rangverkündigung Bikepark Todtnau Race	ca. 15:30 Uhr

RACE

Kategorien

Kategorie	Jahrgang	Lizenz-Pflicht
Elite M / F	2004 und älter	JA
Pro U19 M / F	2005 - 2006	JA
Pro U17 M / F	2007 - 2008	JA
Pro Master M	1988 und älter	JA
Open M	189 - 2004	NEIN
Open F	2004 älter	NEIN
Junior U19 M / F	2005 - 2006	NEIN
Youth U17 M / F	2007 - 2008	NEIN
Youth U15 M / F	2009 - 2012	NEIN
Open Master M	1979 - 1988	NEIN
Masters 2 M	1978 und älter	NEIN

Startgebühr

- Erwachsene € 75.-
- Junioren U17/ U15 € 65.-
- Nachmeldung vor Ort + 15,00 €



RACE

Preisgeld

Rang	Elite Men	Elite Women	Pro Masters Men	Pro U19 male	Pro U10 female	Pro U17 male	Pro U17 female
1	200,00	200,00	80,00	80,00	80,00	80,00	80,00
2	150,00	150,00	60,00	60,00	60,00	60,00	60,00
3	100,00	100,00	40,00	40,00	40,00	40,00	40,00
4	70,00	70,00					

Anmeldung & Reglement

www.hottrailseries.ch

Bikepark Todtnau Race
26.-28.04.2024

**BIKEPARK
TODTNAU** 
POWERED BY

 **2cycle**

HOT+TRAIL
SWISS DOWNHILL
SERIES

Information & Organisation

Informationen

- Freitag ist der Bikepark normal geöffnet bis 15:30

Rennteilnehmern bieten wir die Möglichkeit ein vergünstigtes Liftticket (20,00 €) zu erwerben
- Infrastrukturbeitrag pro Person 20,00 € ist bei der Startnummernausgabe zu bezahlen.

Organisation

www.hottrailseries.ch
www.bikepark-todtnau.de